



# **CONTROVERSIAS TERRITORIALES Y OTROS CASOS SOBRE DEMARCACIÓN TERRITORIAL**

## Naturaleza de las Controversias Territoriales:

- La controversia no constituye un acto o una determinada acción, sino que es un proceso que comienza cuando una parte percibe que otra ha afectado negativamente algo que le interesa a la primera, o podría afectarla.
- Las controversias existen y son inherentes a la naturaleza humana y sus colectividades, no siendo positivas o negativas, en si mismas, lo importante es como abordarlas

## Causas de la Controversia:

- **ETNOCENTRISMO:** Actitud bajo la cual los miembros de cada colectividad consideran sus propios valores y normas como si tuvieran un alcance universal.
- **INTERDEPENDENCIA:** Pueden originar controversias cuando para lograr los propios objetivos las personas dependen de otras.
- **ESCASEZ DE RECURSOS:** Como los recursos son por lo general limitados, las personas y las colectividades pugnan por conseguir la mayor cantidad posible para sí.
- **ESTATUS:** Metas y valores diferentes, cuanto mayor heterogeneidad exista entre los individuos y colectividades, mayor posibilidad de que surjan controversias
- **NIVEL DE INFORMACIÓN:** La falta de información de los actores involucrados en la controversia.
- **COMPETENCIA:** Factores de convivencia local que han devenido a través de los tiempos en la aparición de pugnas entre colectividades en cuyas diferencias participa el factor de localización geográfica.

# Priorización de las Controversias Territoriales:

Deben ser priorizadas en atención a su grado de dificultad.

Posibles criterios básicos a tener en cuenta:

- **ORIGEN DEL CONFLICTO:** Ambigüedad en la Ley de Creación, proyectos de inversión, entre otros.
- **ACTORES INVOLUCRADOS:** Involucra a una sola colectividad o circunscripción política (p.e. Creación Distrital, Traslado de Capital, etc.) o involucra a mas de una colectividad y/o circunscripción política (p.e. Anexiones Territoriales, Indefinición de Límites, etc.)
- **ANTIGUEDAD DEL CONFLICTO**
- **OTROS**

## Tratamiento

Se propugna la apertura de vías efectivas de comunicación, a través de la conformación de Mesas de Diálogo a instancia de los respectivos Gobiernos Regionales, constituyendo un espacio de concertación y diálogo sostenido; donde en un plazo determinado, los involucrados en una controversia o diferendo abandonan sus posiciones enfrentadas y desarrollen gradualmente la capacidad de generar acuerdos viables de mutuo beneficio; y, a la vez, sensibilizar a las poblaciones acerca del proceso de demarcación y organización territorial.

# PROBLEMÁTICA TERRITORIAL NACIONAL

82% de los distritos a nivel nacional no cuentan con límites precisados conforme a Ley

SITUACIÓN DE LÍMITES	%
CARTOINTERPRETABLE	17.36
APROXIMADO	24.22
NO CARTOINTERPRETABLE	58.42
<b>TOTAL</b>	<b>100</b>

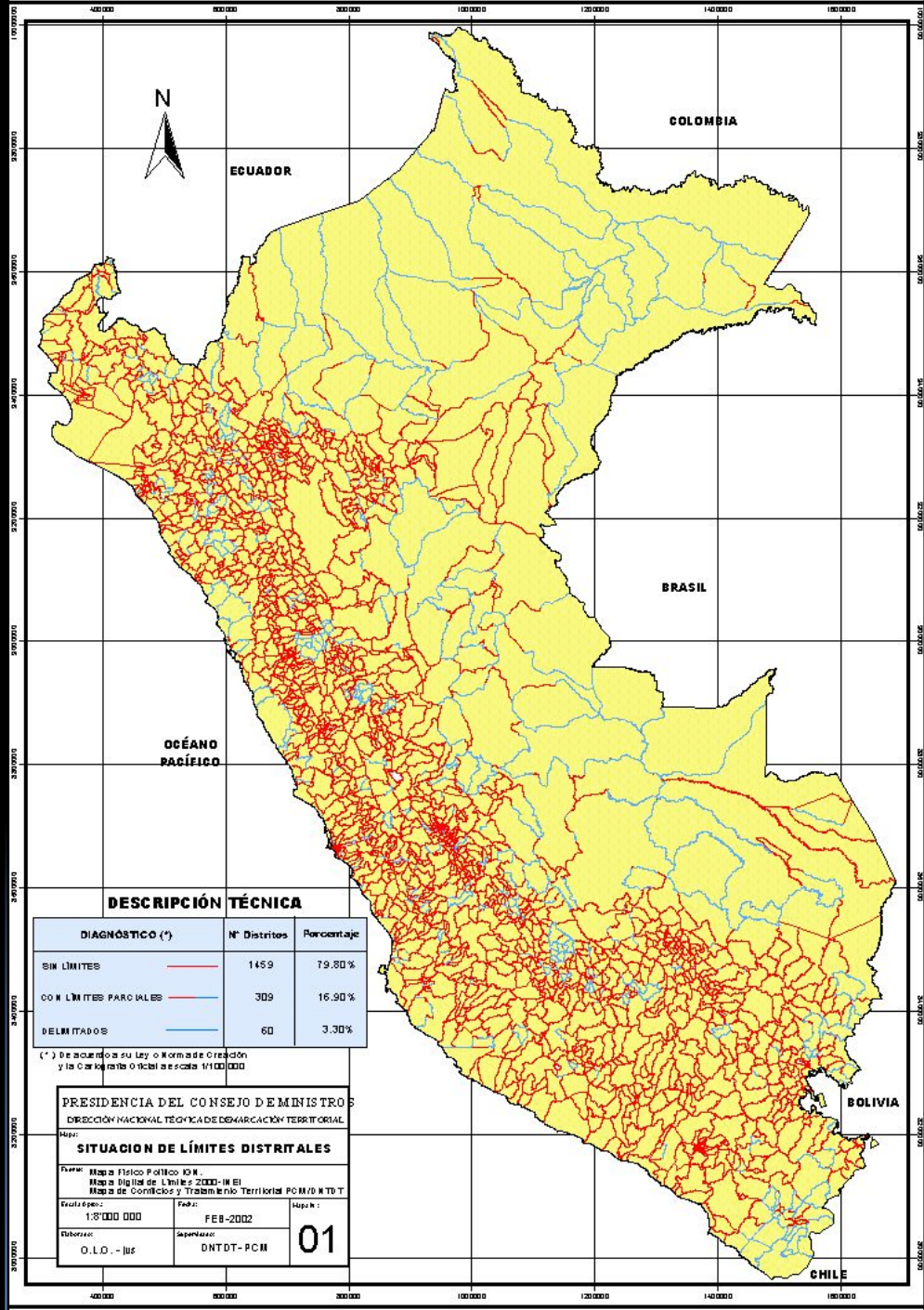

# PROBLEMÁTICA TERRITORIAL REGIONAL

## SITUACIÓN DE LÍMITES REGIÓN CAJAMARCA:

IDENTIFICACIÓN RELACIONAL	PROVINCIA	DISPOSITIVO LEGAL			SITUACION DE LIMITES	CAPITAL
		NOMBRE	NUMERO	FECHA PUB.		
O601	CAJABAMBA	D.L.	S/N	11*02*1855	No cartografiable	CAJABAMBA
O602	CAJAMARCA	REG.PROV.	-	12*02*1821	No cartografiable	CAJAMARCA
O603	CELENDIN	D.L.	S/N	11*02*1855	No cartografiable	CELENDIN
O604	CONTUMAZA	LEY	S/N	20*08*1872	No cartografiable	CONTUMAZA
O605	CUTERVO	LEY	1296	22*10*1910	Parcialmente cartografiable	CUTERVO
O606	CHOTA	LEY	S/N	19*05*1828	No cartografiable	CHOTA
O607	HUALGAYOC	LEY	S/N	24*08*1870	No cartografiable	BAMBAMARCA
O608	JAEN	LEY	S/N	19*05*1828	No cartografiable	JAEN
O609	SAN IGNACIO	LEY	15560	12*05*1965	Parcialmente cartografiable	SAN IGNACIO
O610	SAN MARCOS	LEY	23508	11*12*1982	Parcialmente cartografiable	SAN MARCOS
O611	SAN MIGUEL	LEY	15152	29*09*1964	No cartografiable	SAN MIGUEL PALLAQUES
O612	SAN PABLO	LEY	23336	11*12*1981	Parcialmente cartografiable	SAN PABLO
O613	SANTA CRUZ	D.L.	11328	21*04*1950	No cartografiable	SANTA CRUZ SUCCHAB

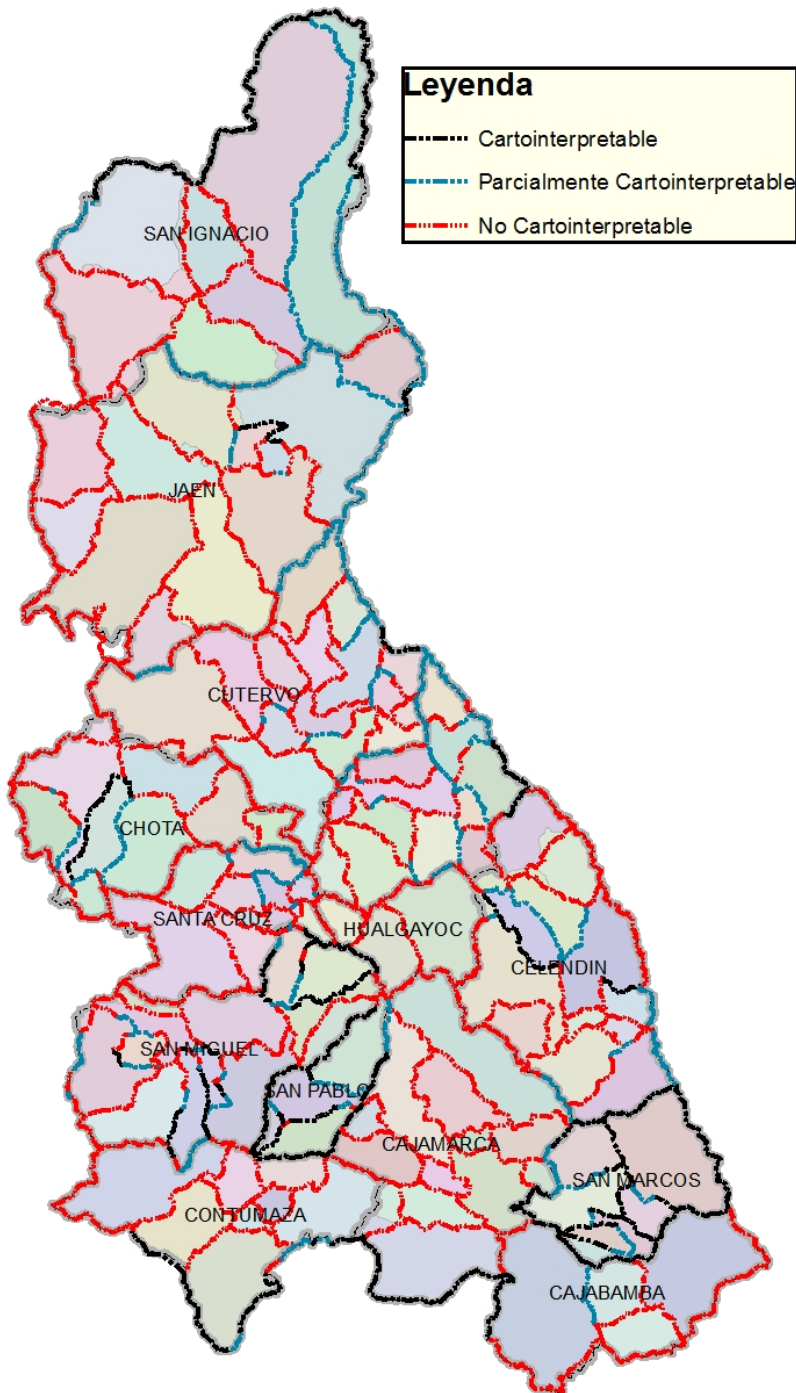

### Leyenda

- Cartointerpretable
- Parcialmente Cartointerpretable
- No Cartointerpretable

SITUACIÓN DE LÍMITES	%
CARTOINTERPRETABLE	0
PARCIALMENTE CARTOINTERPRETABLE	33.86
NO CARTOINTERPRETABLE	66.14
<b>TOTAL</b>	<b>100</b>





# **CONTROVERSIAS TERRITORIALES IDENTIFICADAS EN LA REGIÓN CAJAMARCA**



## Leyenda

▲ Controversias

Controversia entre los distritos Bambamarca-Hualgayoc y Huasmín-Celendin por pertenencia de los centros poblados Jadibamba Bajo, Huasiyuc Jadibamba Piedra Redonda El Amaro, Quengorio Bajo, Quengorio Alto, Polonia La Colpa y Namococha.

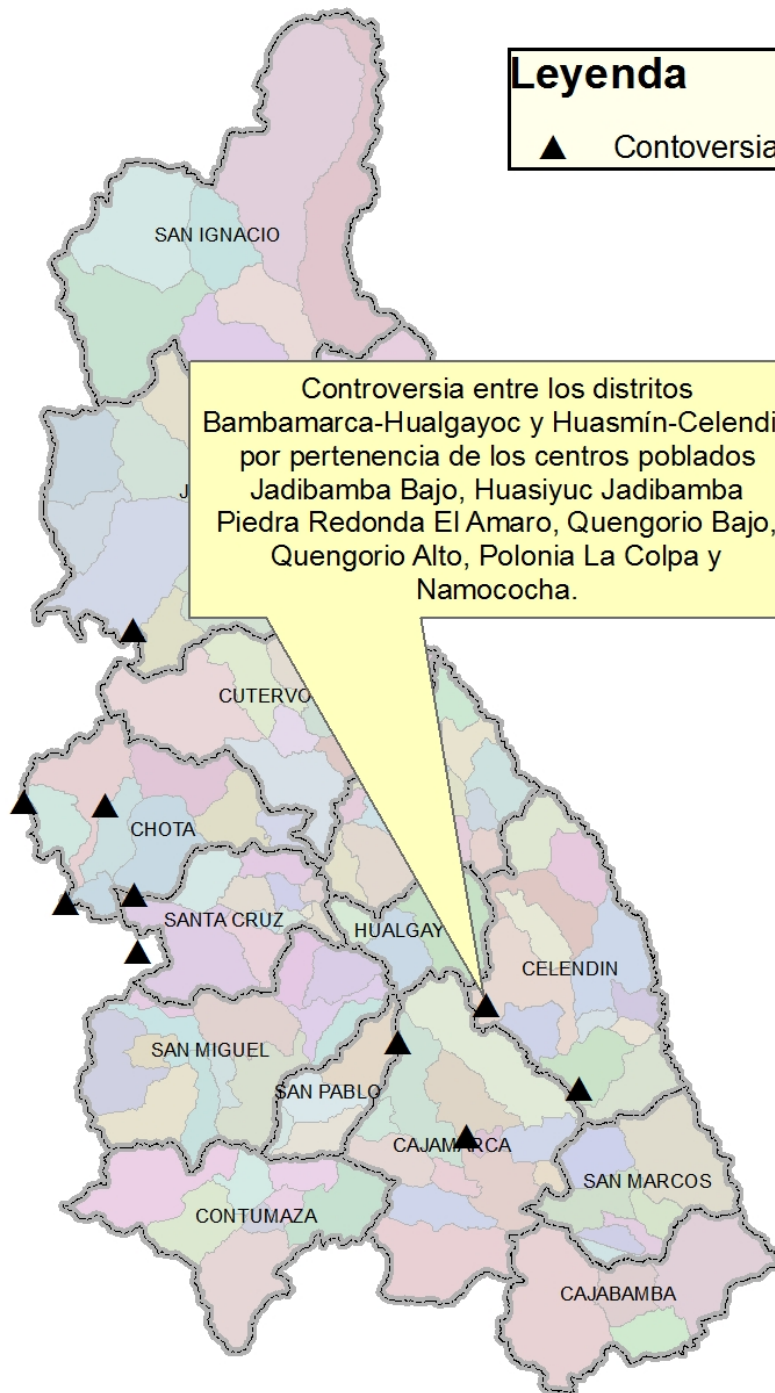



# **CASO CONTROVERSIA BAMBAMARCA - HUASMÍN**

# Oficio N° 305-2009-MPC/A, del 24/11/2009

Ratifica Límites Referenciales elaborados por el INEI con fines censales, los cuales según la 5ta Disposición Transitoria y Final de la Ley N° 27795, tienen **Carácter Referencial** en tanto se determinan el Saneamiento de los Límites Territoriales

