

MAPA DE FRENTE ECONÓMICOS

GOBIERNO REGIONAL DE CAJAMARCA
GERENCIA REGIONAL DE PLANEAMIENTO PRESUPUESTO Y ACONDICIONAMIENTO TERRITORIAL
SUB GERENCIA DE ACONDICIONAMIENTO TERRITORIAL

Proyecto: **ORDENAMIENTO TERRITORIAL DE LA REGIÓN CAJAMARCA ZONIFICACIÓN ECONÓMICA Y ECOLÓGICA**

MAPA: **FRENTE ECONÓMICOS**

Fuente: Mapa de Cobertura Vegetal Elaborado por la ZEE - OT Cajamarca
Datos de la ZEE - OT Cajamarca
Límites Elaborados por el INEI con Fines Censales, Año 2002

Proyección y Datum: Sistema de Coordenadas Proyectadas: UTM
Datum Horizontal: WGS 1984
Zona o Huso Horario: 17 Sur

Actualizado por: Econ. Lizbeth Jovanna Sánchez Urbaga
Economista del Equipo ZEE - OT

Procesado por: Milton Enrique Crisólogo Rodríguez
Especialista en SIG y Teledetección del Equipo ZEE - OT

Fecha: Cajamarca, Octubre del 2010

Escala Numérica: 1:250.000

Nro - 40_5


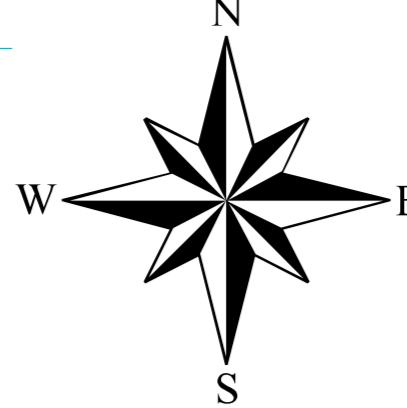

LEYENDA

FRENTE ECONÓMICOS

- Frente Agropecuario, Frente de cultivos mixtos diversos
- Frente Agropecuario, Frente de cultivos tropicales
- Frente Agropecuario, Frente ganadero
- Frente Extractivo, Frente extractivo de la minería
- Frente Forestal, Frente extractivo maderable
- Frente Forestal, Frente extractivo no maderable
- Frente Urbano, Centros poblados urbanos
- Frente de conservación y turismo, Áreas naturales protegidas
- Frente de conservación y turismo, Áreas poco intervenidas o perturbadas

RED VIAL

- Nacional
- Departamental

HIDROGRAFÍA

- Ríos principales
- Lagunas

CAPITAL

- Departamental
- Provincial
- Distrital

LÍMITE POLÍTICO ADMINISTRATIVO

- Internacional
- Departamental
- Provincial

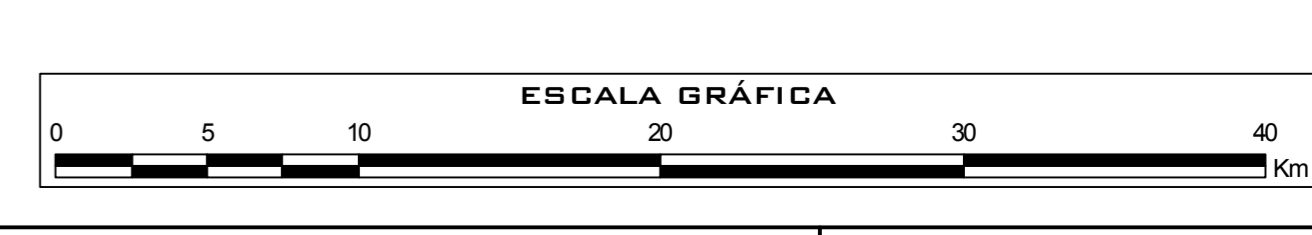

OCEANO PACIFICO

ECUADOR

PIURA

AMAZONAS

LORETO

SAN MARTIN

SAN MARTIN

Chachapoyas

LA LIBERTAD