

MAPA DE RECURSOS ARQUEOLÓGICOS

**GOBIERNO REGIONAL DE CAJAMARCA**  
GERENCIA REGIONAL DE PLANEAMIENTO PRESUPUESTO Y ACONDICIONAMIENTO TERRITORIAL  
SUB GERENCIA DE ACONDICIONAMIENTO TERRITORIAL

Proyecto: **ORDENAMIENTO TERRITORIAL DE LA REGIÓN CAJAMARCA ZONIFICACIÓN ECONÓMICA Y ECOLÓGICA**

MAPA: **RECURSOS ARQUEOLÓGICOS**

Fuente: INIC DIRCETUR Límites Elaborados por el INEI con Fines Censales, Año 2002

Proyección y Datum: Sistema de Coordenadas Proyectadas: UTM Datum Horizontal: WGS 1984 Zona o Huso Horario: 17 Sur

Elaborado por: Soc. Lic. Jorge Félix Orillo Zevallos Especialista en Ciencias Sociales del Equipo ZEE - OT

Procesado por: Milton Enrique Crisólogo Rodríguez Especialista en SIG y Teledetección del Equipo ZEE - OT

Fecha: Cajamarca, Octubre del 2010

Escala Numérica: 1:250.000

Nro - 57


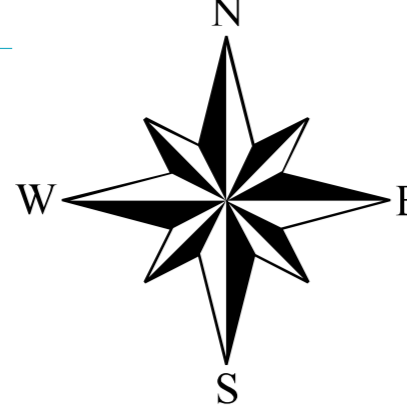

**LEYENDA**

**RECURSOS ARQUEOLÓGICOS**

- ▲ Abrigo
- ▲ Andén
- ▲ Asentamiento
- Basural
- Camino
- Centro administrativo
- Centro ceremonial
- Cerámica de superficie
- Cocinas
- Conjunto Arqueológico
- Conjunto Ceremonial
- Conjunto de estructuras
- Conjunto habitacional
- Estructura
- Fortaleza
- Indeterminado
- Monolito
- Montículo
- Petroglifo
- Pintura Rupestre
- Área de actividad
- × Área funeraria

**RED VIAL**

- Nacional
- Departamental

**HIDROGRAFÍA**

- Ríos principales
- Lagunas

**CAPITAL**

- Departamental
- Provincial
- Distrital

**LÍMITE POLÍTICO ADMINISTRATIVO**

- Internacional
- - - Departamental
- Provincial

