



PERÚ

Ministerio
de la Mujer
y Desarrollo Social

Viceministerio
de Desarrollo Social

Dirección General
de Políticas
de Desarrollo Social

Abril 2010 - Cajamarca

VULNERABILIDAD SOCIODEMOGRAFICA



**DIRECCION GENERAL DE POLITICAS
Y DESARROLLO SOCIAL**

Vulnerabilidad Sociodemografica

Existen tres eventos que caracterizan la vulnerabilidad sociodemográfica:

- ✓ El riesgo, se da cuando las variables de población generan peligros cuyos efectos minan el desempeño social o dificultan el ejercicio de derechos de las personas.
- ✓ La exposición al riesgo, la cual es diferenciada según los segmentos socioeconómicos y culturales que existan.
- ✓ La capacidad de respuesta y la habilidad de adaptación, y cuyo ámbito es el social y que relaciona la disponibilidad de activos, la visibilidad y eficacia de negociación de los actores sociales, así como, las políticas públicas y las oportunidades que se vayan dando.

Principales indicadores

- ✓ Tasa global de fecundidad
- ✓ Fecundidad adolescente
- ✓ Uso de métodos anticonceptivos
- ✓ Jefatura del hogar por mujer
- ✓ Hogares unipersonales
- ✓ Hogares monoparentales
- ✓ Residencia área urbana
- ✓ Residencia área rural

POBLACIÓN OBJETIVO DE LOS PROGRAMAS DEL MIMDES EN RELACIÓN A LOS EJES DE LA POLÍTICA SOCIAL

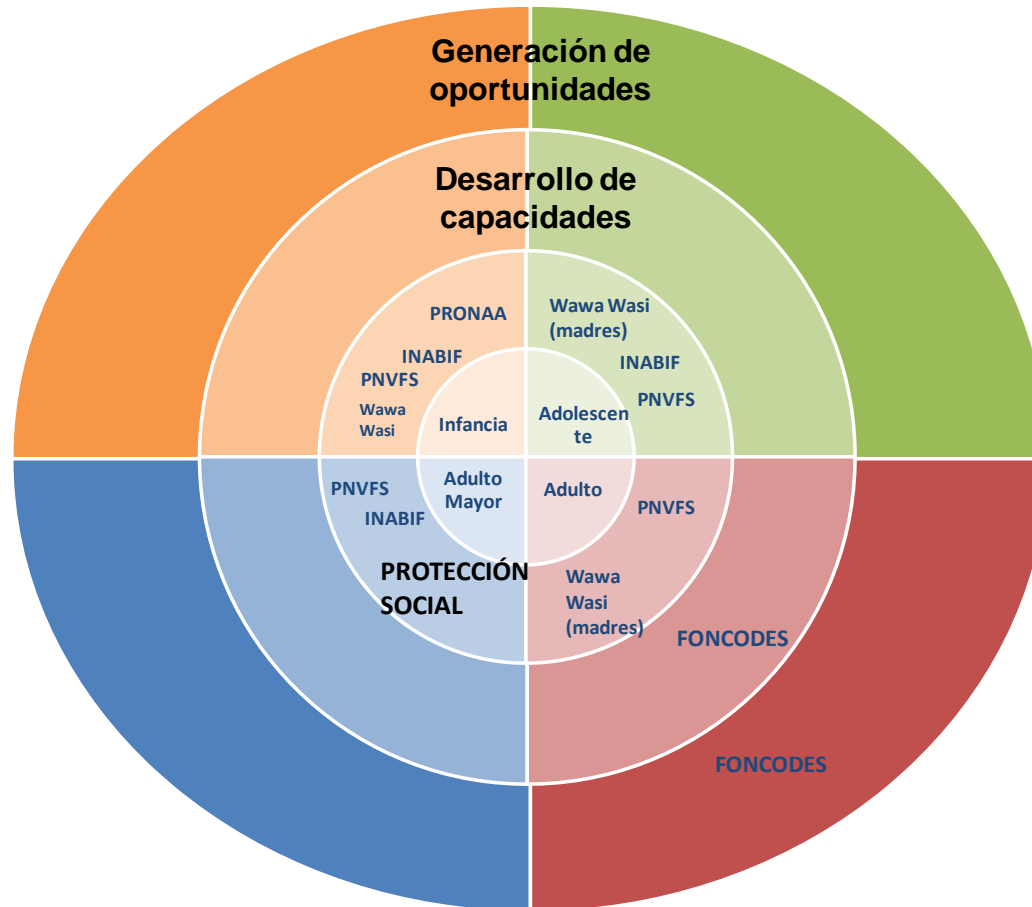



PRESENCIA DE LOS PROGRAMAS NACIONALES DEL MIMDES EN EL DEPARTAMENTO CAJAMARCA 2009

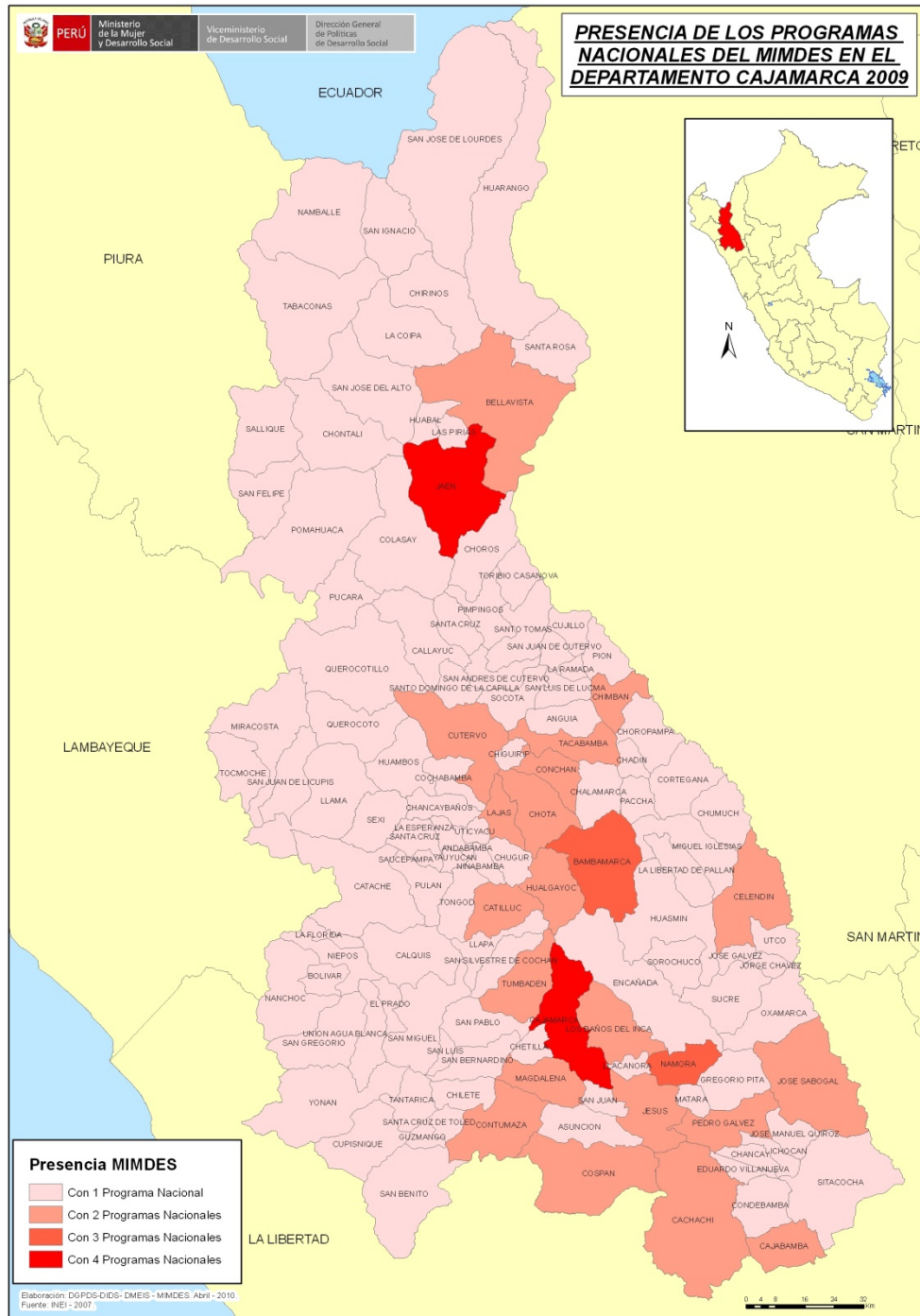

AGENTES SOCIALES DE INTERVENCION



PROPUESTA DE INTERVENCION

Servicios Generales		Funciones
Información de la oferta de los servicios		Acoger a la persona que demanda un servicio.
		Información sobre sus derechos humanos fundamentales.
		Información a la población usuaria del MIDES sobre la importancia de la libertad y la obtención del DNI (Requisitos mínimos)
		Información sobre la oferta de servicios del MIMDES.
		Determinar su nivel de riesgo social (violencia familiar o sexual, cuidado diurno, mejoramiento de ingresos, abandono y riesgo moral, trabajo infantil, explotación sexual, situación de emergencia, desplazamiento involuntario, discapacitados, entre otros.
		Registro de datos del demandante de servicio.
		Derivación para la atención en centros referenciados.
Admisión y atención de servicios sociales	Atención Preventiva	Capacitación en prácticas saludables en protección infantil y seguridad alimentaria.
		Asesoramiento jurídico y patrocinio legal en temas de niñez y familia.
		Apoyo psicológico en temas de familia.
		Asistencia Social, para la valoración del riesgo.
	Atención Contingente	Registro de servicios atendidos.
		Asesoramiento jurídico y patrocinio legal ante el maltrato, violencia o abandono.
		Apoyo psicológico ante el maltrato, violencia o abandono.
		Atención a la primera infancia.
	Atención para la generación de oportunidades económicas y sociales	Asistencia social, visitas domiciliarias.
		Registro de servicios atendidos.
		Acreditación para el apoyo social.
		Capacitación y asistencia técnica en la formación de organizaciones sociales y comunales.
		Capacitación y asistencia técnica para el mejoramiento de ingresos.
Seguimiento y evaluación	Coordinación para la capacitación y asistencia técnica especializada.	
	Registro de los servicios atendidos.	
	Control de calidad de los servicios.	
	Seguimiento y evaluación individual y familiar.	
		Visitas domiciliarias.
		Registros de información de seguimiento y evaluación.

GRADO DE URBANIZACIÓN 2007
DEPARTAMENTO CAJAMARCA

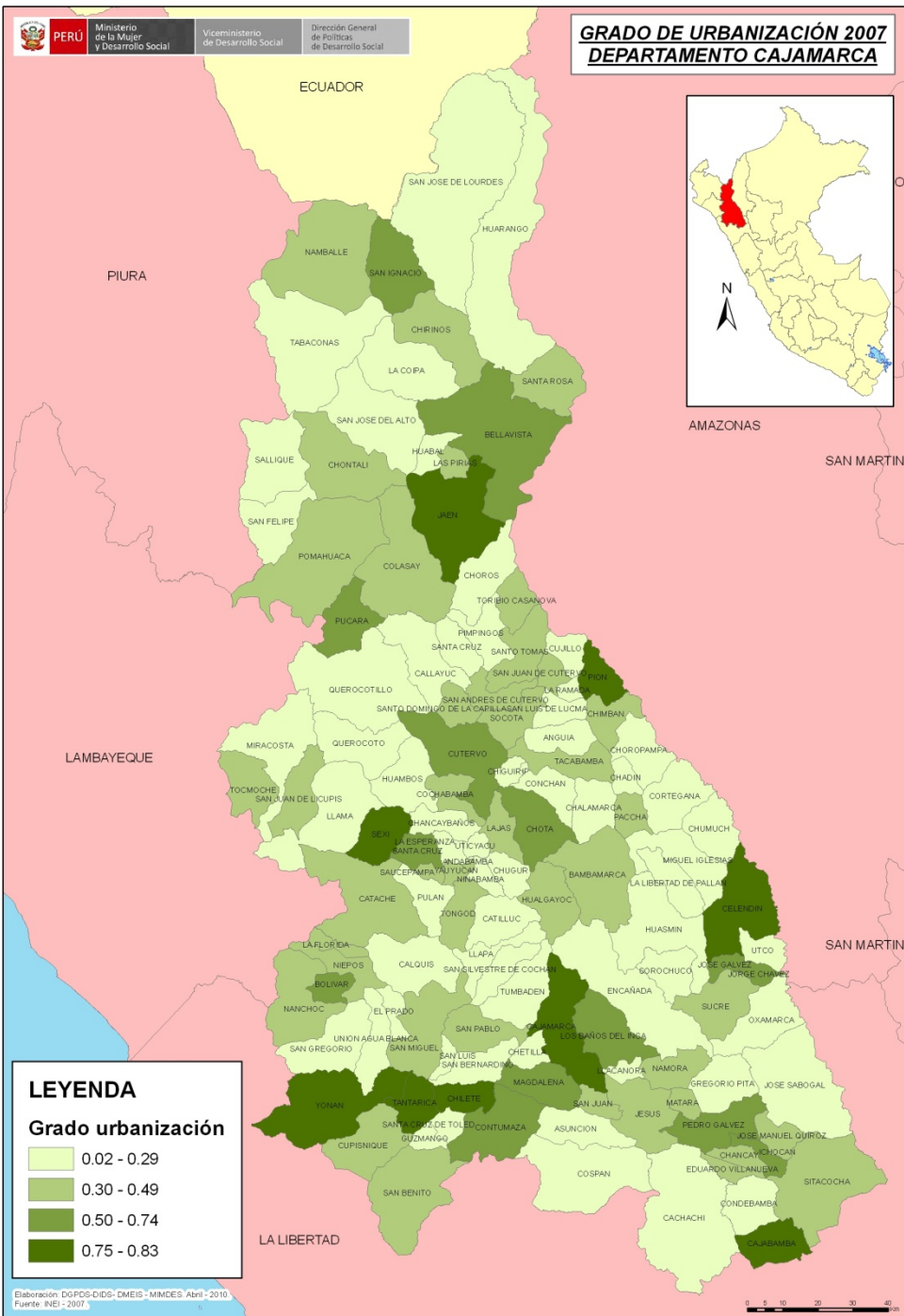

LEYENDA

Grado urbanización

Light Green	0.02 - 0.29
Medium Green	0.30 - 0.49
Dark Green	0.50 - 0.74
Very Dark Green	0.75 - 0.83

Elaboración: DGPDG-DIGD; DMEIS - MIMDES, Abril - 2010
Fuente: INEI - 2007



JEFATURA DEL HOGAR MUJER 2007 DEPARTAMENTO CAJAMARCA

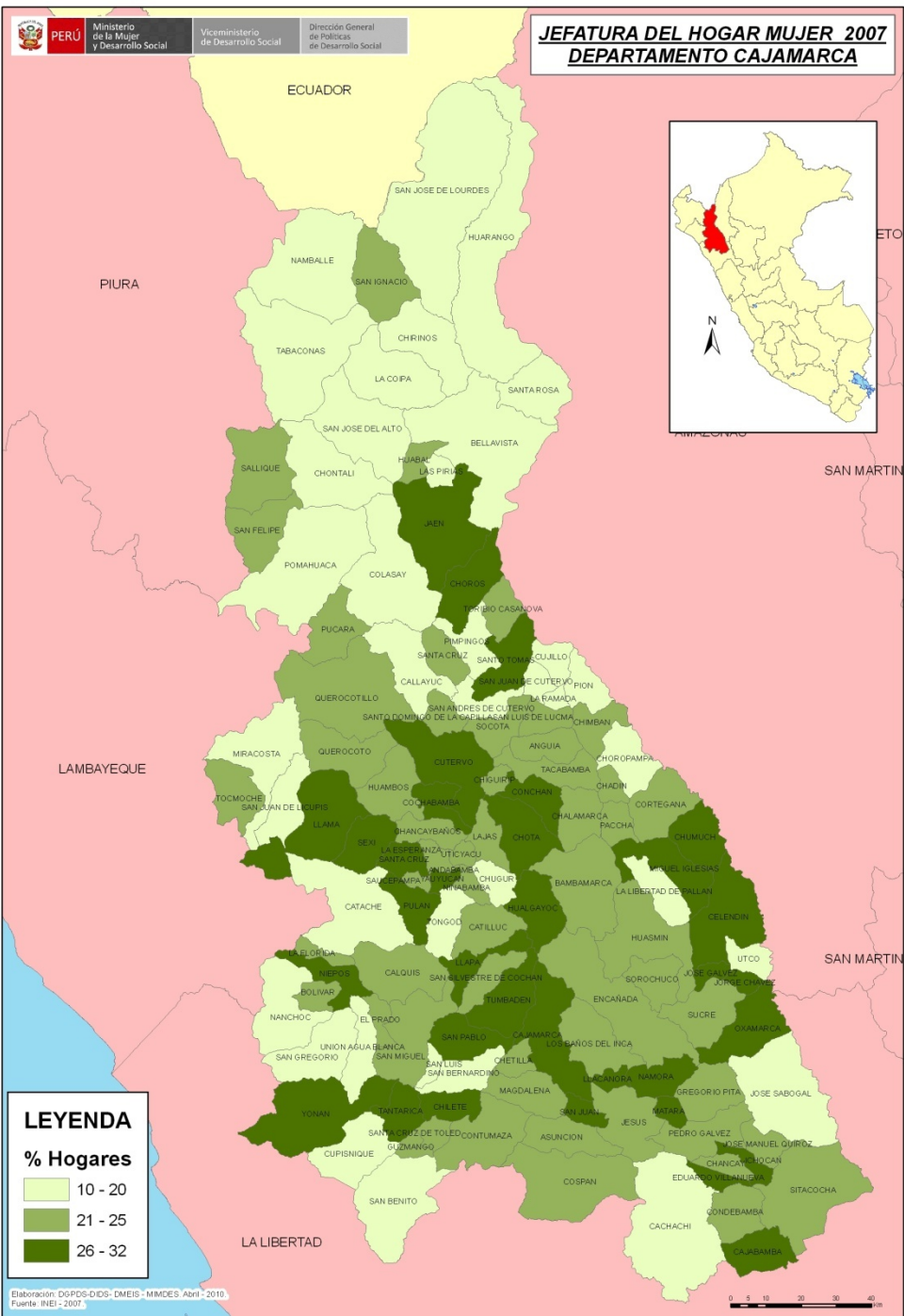

LEYENDA

% Hogares

- 10 - 20
- 21 - 25
- 26 - 32



PERÚ
Ministerio de la Mujer y Desarrollo Social

Viceministerio de Desarrollo Social

Dirección General de Políticas de Desarrollo Social

PRIMER EMBARAZO ENTRE 12 A 19 AÑOS 2007 DEPARTAMENTO CAJAMARCA

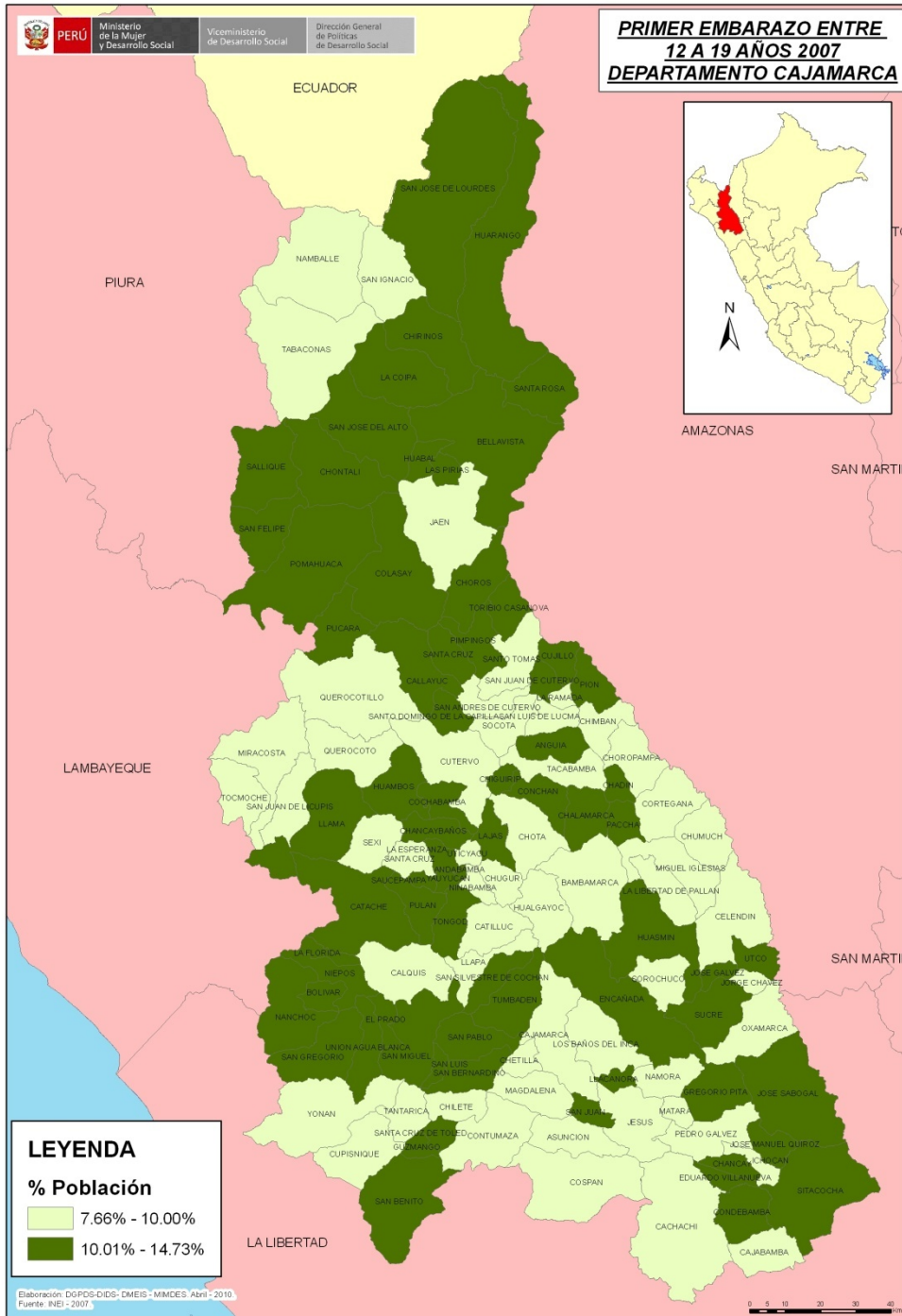

LEYENDA

% Población

- 7.66% - 10.00%
- 10.01% - 14.73%

Elaboración: DGPS-DIGS-DMES-MIMDES Abril - 2010. Fuente: INEI - 2007

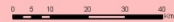



Ministerio de la Mujer y Desarrollo Social

Viceministerio de Desarrollo Social

Dirección General de Políticas de Desarrollo Social

DISTRITOS CIUDADES 2007 DEPARTAMENTO CAJAMARCA

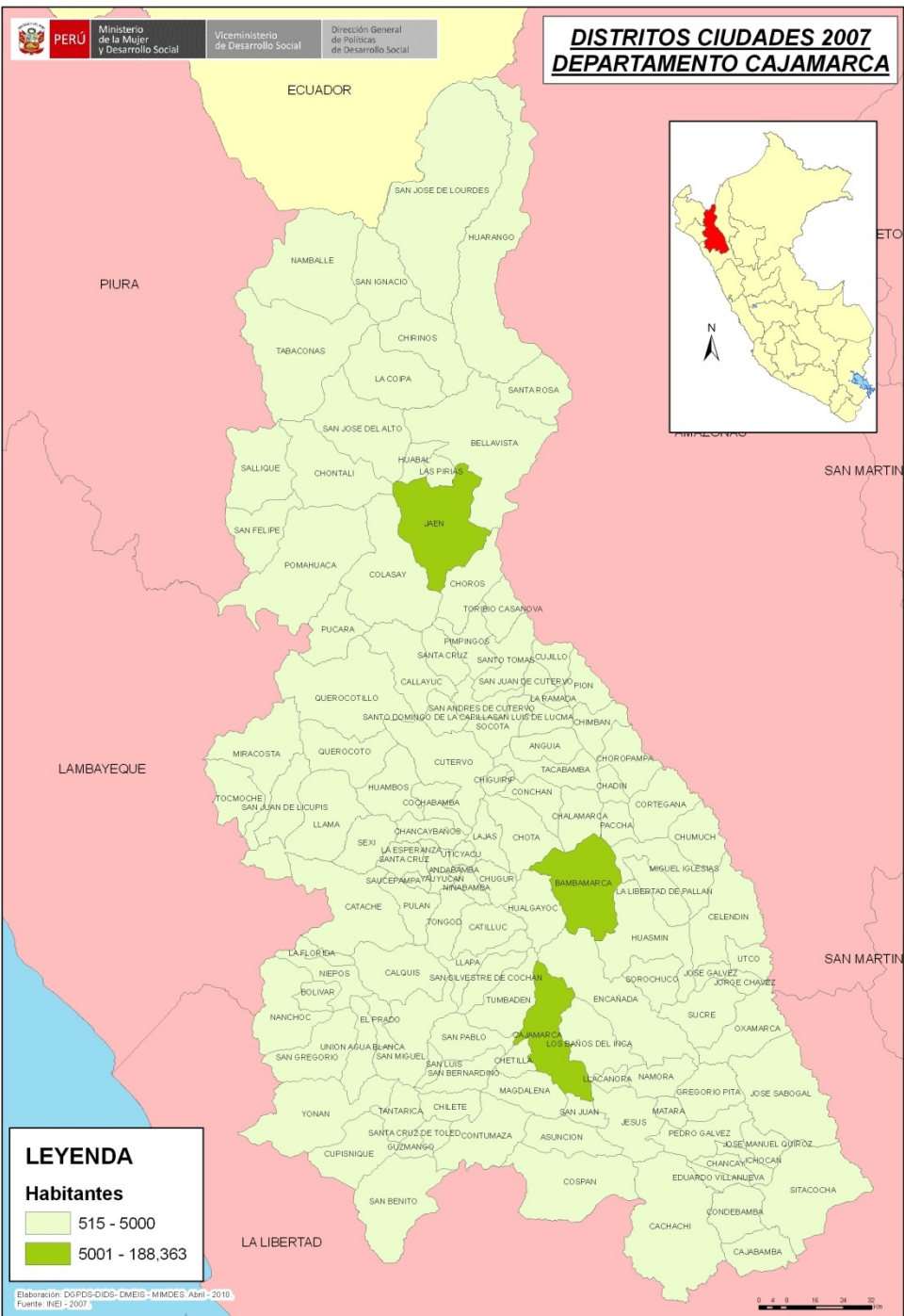

LEYENDA

Habitantes

- 515 - 5000
- 5001 - 188,363

Elaboración: DGPS-DIGS-CMIS - MIMDES Abril - 2010.
Fuente: INEI - 2007

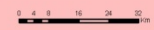

Mapa de riqueza de los departamentos mas pobres del Perú - MIMDES

1. Base de altitudes (regiones naturales).
2. Base de centros poblados
3. Redes de comunicación.
4. Recursos geológicos.
5. Recursos mineros.
6. Recursos geomorfológicos.
7. Recursos climáticos.
8. Recursos energéticos.
9. Recursos hidrológicos.

Comentarios finales

La demografía posee la capacidad de poder generar posibles escenarios de población, entre los cuales se pueden encontrar aquellos que presenten riesgos sociodemográficos.

Como ya se ha visto, para que se de la vulnerabilidad sociodemográfica deben existir tres componentes:

1. Riesgo,
2. Exposición al riesgo y,
3. Capacidad de respuesta a corto plazo y de adaptación a largo plazo.

Entonces el análisis debe comprender:

- 1.La generación de distintos escenarios de riesgo sociodemográfico asociados a procesos demográficos de larga duración;
- 2.La identificación de sesgos sociales que se vuelven evidentes cuando estos riesgos se materializan, y
- 3.La evaluación de la capacidad de respuesta y de la habilidad de adaptación de las comunidades, hogares y personas con mayor propensión a verse expuesta a estos riesgos.

Las personas, hogares y comunidades mas expuestas a los riesgos sociodemográficos son aquellas que tienen menor capacidad de respuesta para hacer frente a la materialización del riesgo.

Las políticas que tienen como propósito la reducción de la vulnerabilidad sociodemográfica deben actuar preventivamente sobre los riesgos, fortalecer la capacidad de respuesta y mejorar las habilidades adaptativas, a la vez de actuar articuladamente con las otras políticas sociales y económicas.