

MAPA DE SISMICIDAD

**GOBIERNO REGIONAL DE CAJAMARCA**  
 GERENCIA REGIONAL DE PLANEAMIENTO PRESUPUESTO Y ACONDICIONAMIENTO TERRITORIAL  
 SUB GERENCIA DE ACONDICIONAMIENTO TERRITORIAL

**Proyecto: ORDENAMIENTO TERRITORIAL DE LA REGION CAJAMARCA ZONIFICACION ECONOMICA Y ECOLOGICA**

MAPA : **SISMICIDAD**

**Fuente:** Mapa Sísmico del Perú Elaborado por el IGP, Periodo 1964 - 2008  
 Mapa de Máxima Intensidad Sísmica Elaborado por la UNH  
 Límites Elaborados por el INEI con Fines Censales, Año 2002

**Proyección y Datum:** Sistema de Coordenadas Projectadas: UTM  
 Datum Horizontal: WGS 1984  
 Zona o Huso Horario: 17 Sur

**Actualizado por:** Milton Enrique Cristóbal Rodríguez  
 Especialista en SIG y Teledetección del Equipo ZEE - OT

**Procesado por:** Especialista en SIG y Teledetección del Equipo ZEE - OT

**Fecha:** Cajamarca, Junio del 2013

**Escala Numérica:** 1:250.000

**Nro - 25**

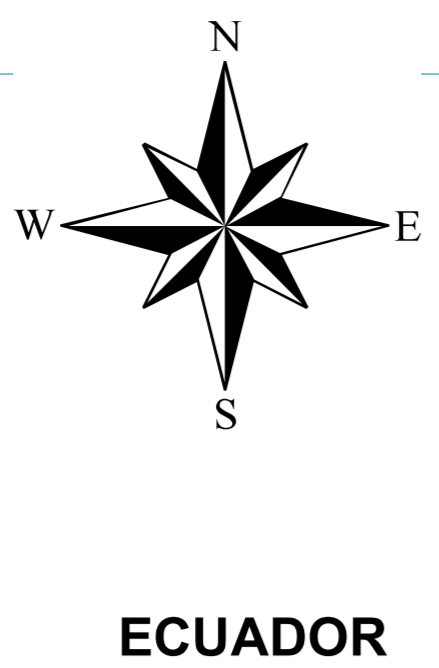

ECUADOR

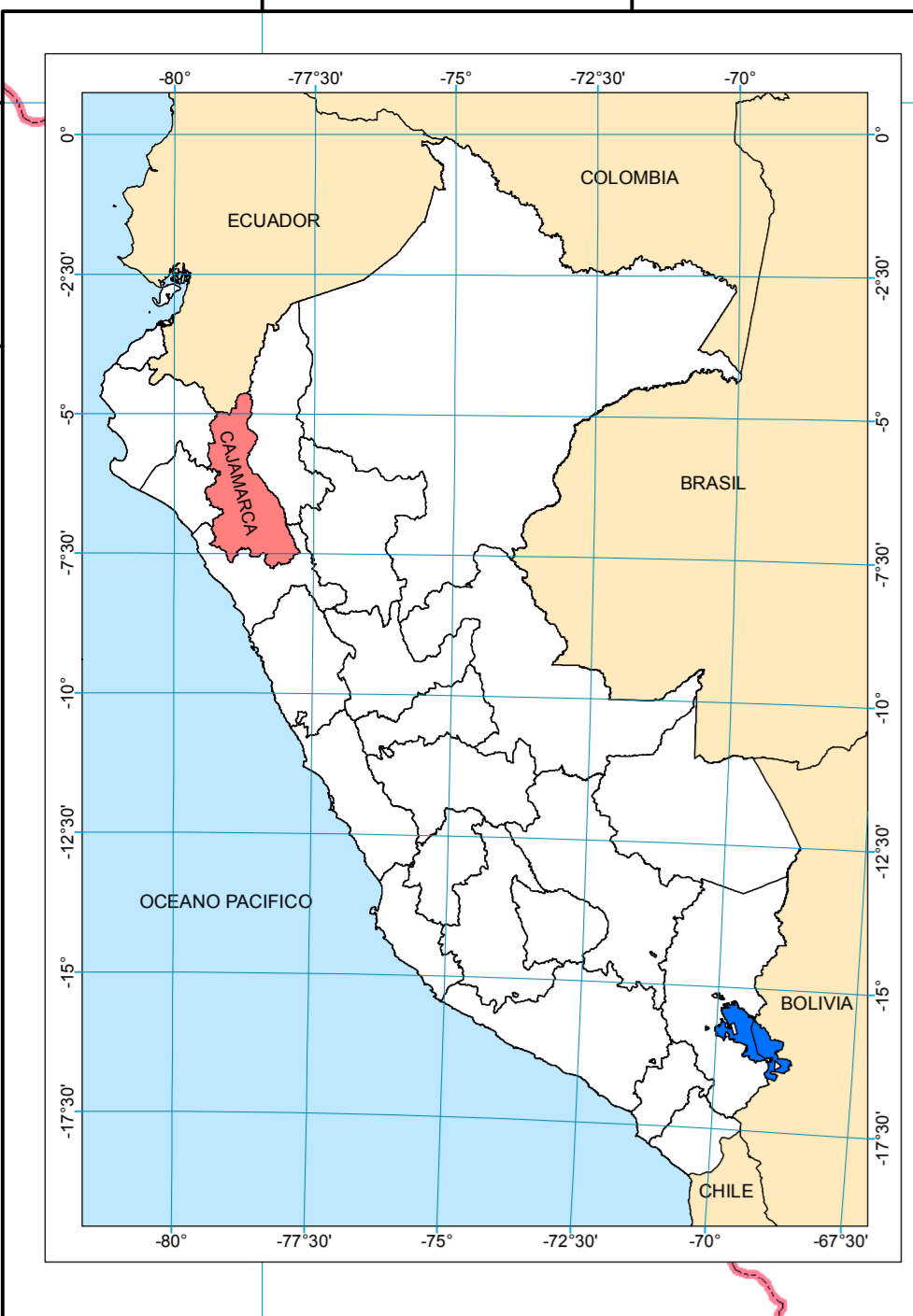

**LEYENDA**

**Intensidad de sismos de 1471 al 2008 (escala de richter)**

- 3.00 - 4.00
- 4.01 - 4.40
- 4.41 - 5.00
- 5.01 - 6.00
- 6.01 - 8.00

**Máxima intensidad sísmica (escala de richter)**

- VI
- VII
- VIII

**Hidrografía**

- Ríos principales
- Lagunas

**Capital**

- Departamental
- Provincial
- Distrital

**Límite Político Administrativo**

- Internacional
- - - Departamental
- Provincial

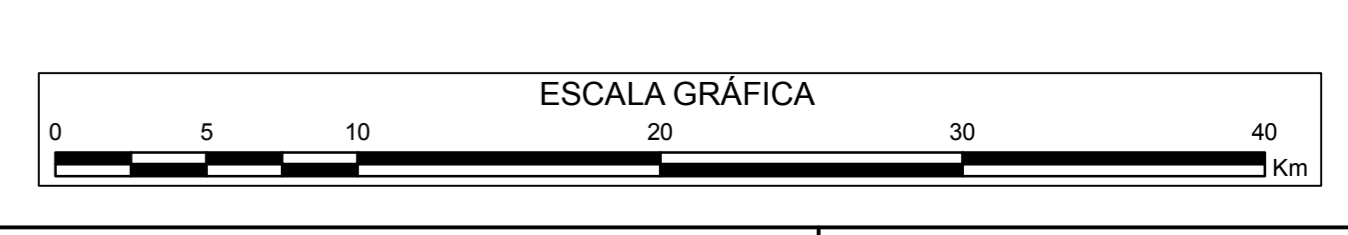


OCEANO PACIFICO