

MAPA DE INTENSIDAD DE FENOMENOS NATURALES POR INUNDACIÓN

GOBIERNO REGIONAL DE CAJAMARCA
GERENCIA REGIONAL DE PLANEAMIENTO PRESUPUESTO Y ACONDICIONAMIENTO TERRITORIAL
SUB GERENCIA DE ACONDICIONAMIENTO TERRITORIAL

Proyecto: **ORDENAMIENTO TERRITORIAL DE LA REGIÓN CAJAMARCA ZONIFICACIÓN ECONÓMICA Y ECOLÓGICA**

MAPA: **INTENSIDAD DE FENOMENOS NATURALES POR INUNDACIÓN**

Fuente: Talleres del Sub Modelo de Peligros Potenciales Múltiples - ZEE - OT
Límites Elaborados por el INEI con Fines Catastrales, Año 2002

Proyección y Datum: Sistema de Coordenadas Proyectadas: UTM
Datum Horizontal: WGS 1984
Zona o Huso Horario: 17 Sur

Actualizado por: Milton Enrique Córdova Rodríguez
Especialista en SIG y Teledetección del Equipo ZEE - OT

Procesado por: Milton Enrique Córdova Rodríguez
Especialista en SIG y Teledetección del Equipo ZEE - OT

Fecha: Cajamarca, Octubre del 2010

Escala Numérica: 1:250.000

Nro - 28_4


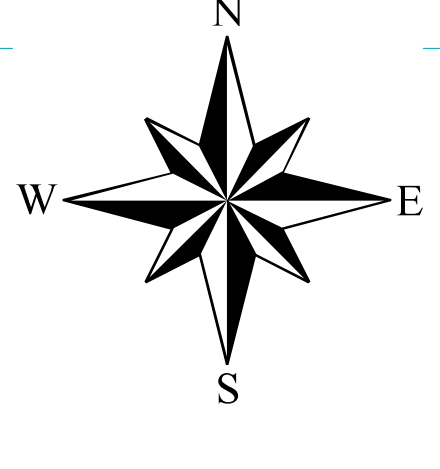
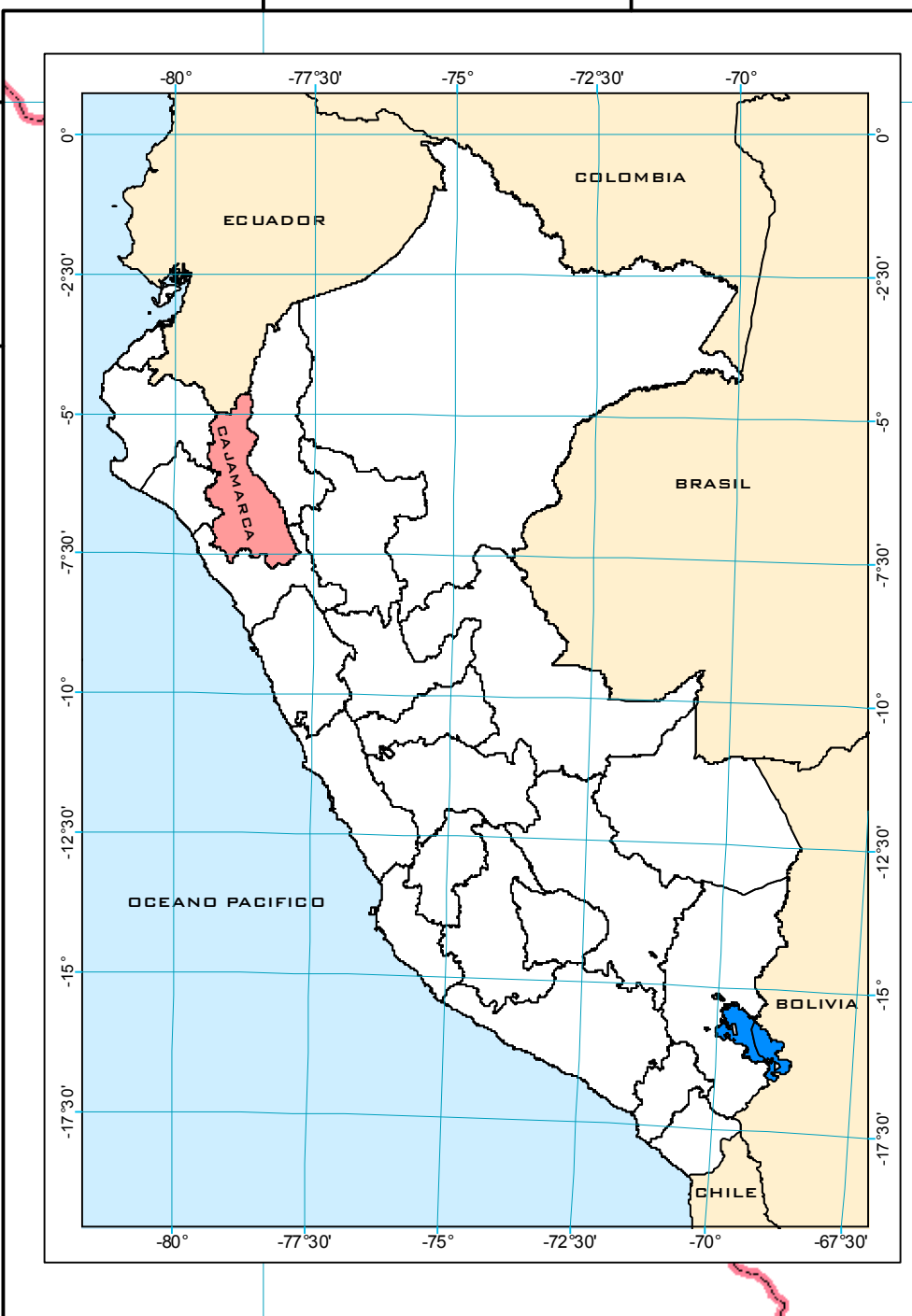

LEYENDA

INTENSIDAD DE FENOMENOS NATURALES POR INUNDACIÓN

- Bajo
- Medio
- Alto
- Muy alto

HIDROGRAFÍA

- Ríos principales
- Lagunas

CAPITAL

- Departamental
- Provincial
- Distrital

LÍMITE POLÍTICO ADMINISTRATIVO

- Internacional
- Departamental
- Provincial

