

MAPA DE VOCACIÓN RECREACIONAL Y TURÍSTICA

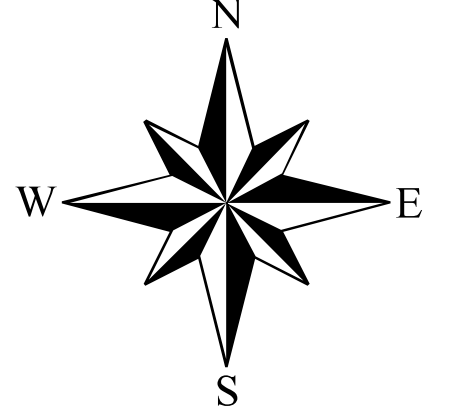
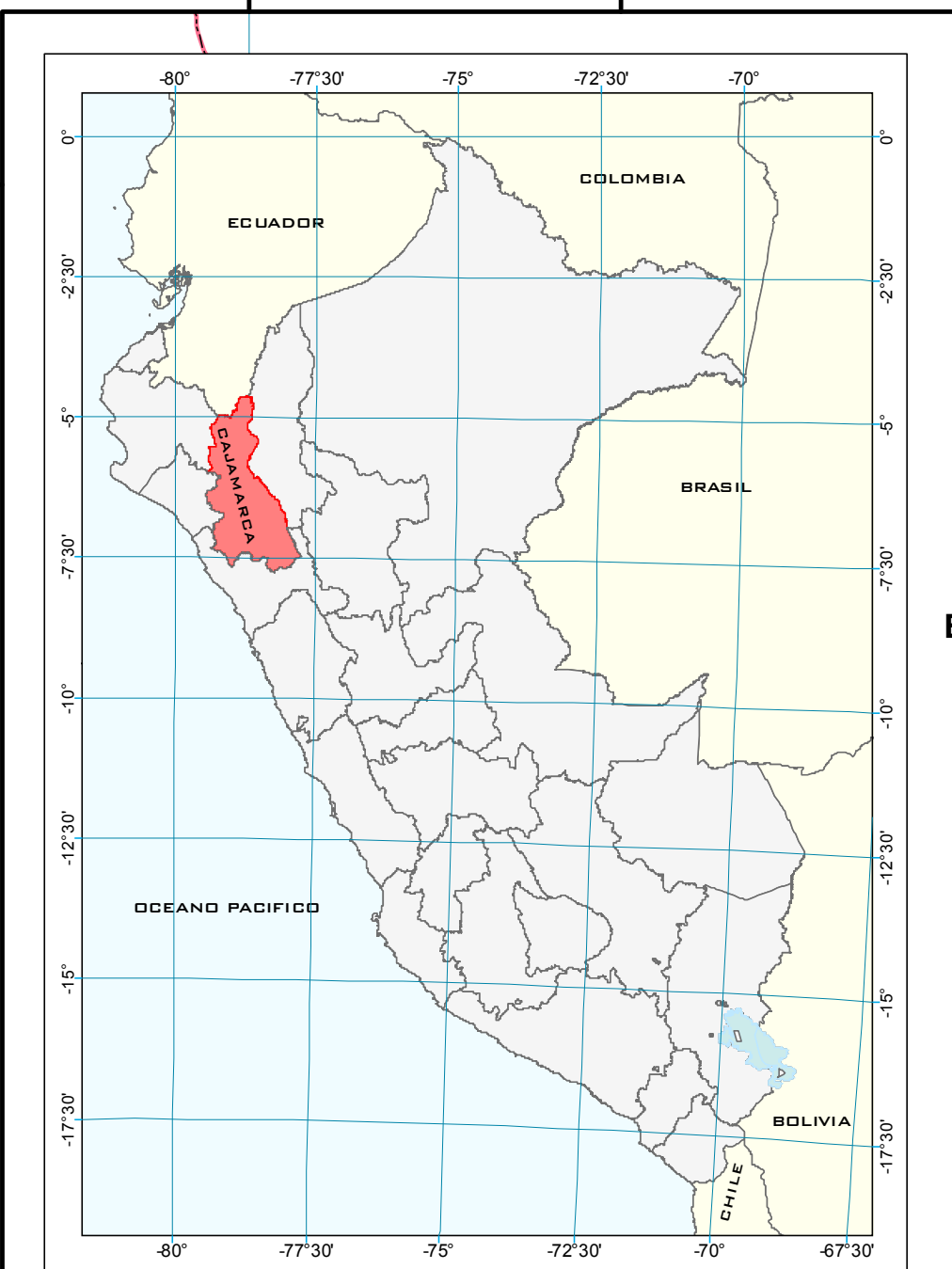

GOBIERNO REGIONAL DE CAJAMARCA
GERENCIA REGIONAL DE PLANEAMIENTO PRESUPUESTO Y ACONDICIONAMIENTO TERRITORIAL

Sub Gerencia de Acondicionamiento Territorial

Proyecto: ORDENAMIENTO TERRITORIAL DE LA REGIÓN CAJAMARCA ZONIFICACIÓN ECONÓMICA Y ECOLÓGICA

MAPA: VOCACIÓN RECREACIONAL Y TURÍSTICA

Nro - 41

Fuente: INEI, Censos Nacionales, Año 2002

Proyección y Datum: Sistema de Coordenadas Proyectadas: UTM Datum Horizontal: WGS 1984 Zona o Huso Horario: 17 Sur

Actualizado por: Lic. Jorge Fídel Orión Zevallos

Procesado por: Arton Enrique Córdova Rodríguez

Fecha: Cajamarca, Diciembre del 2008

Escala Numérica: 1:250.000

Actualizado por: Lic. Jorge Fídel Orión Zevallos

Procesado por: Arton Enrique Córdova Rodríguez

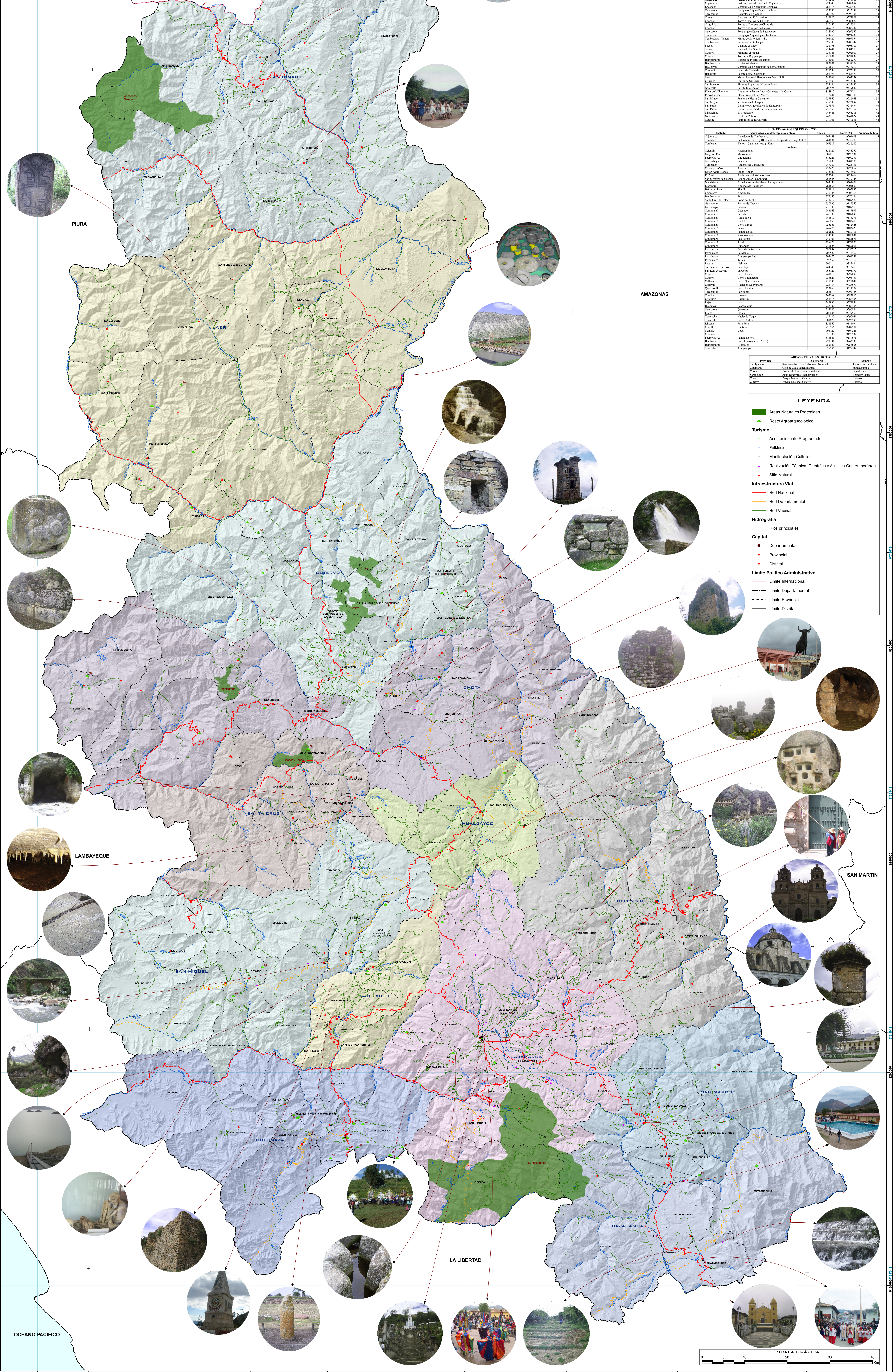

Districto	Nombre Localidad	Elev (m)	Superf. (ha)	Número de Habs.
Cajamarca	Cajamarca	2685	2010	128700
Cajamarca	San Andrés	2685	150	1200
Cajamarca	San Andrés	2685	150	1200
Cajamarca	San Andrés	2685	150	1200

Districto	Nombre Localidad, descripción y área	Elev (m)	Superf. (ha)	Número de Habs.
Cajamarca	San Andrés	2685	150	1200
Cajamarca	San Andrés	2685	150	1200
Cajamarca	San Andrés	2685	150	1200

Provincia	Nombre	Categoría	Superficie
Cajamarca	San Andrés	Reserva Natural	150 ha
Cajamarca	San Andrés	Reserva Natural	150 ha
Cajamarca	San Andrés	Reserva Natural	150 ha

LEYENDA

- ▲ Áreas Naturales Protegidas
- ▲ Resto Agroarqueológico
- ▲ Acontecimiento Programado
- Folklore
- Manifestación Cultural
- Realización Técnica, Científica y Artística Contemporánea
- Sitio Natural

Infraestructura Vial

- Red Nacional
- Red Departamental
- Red Vecinal

Hydrografía

- Ríos principales

Capital

- Departamental
- Provincial
- Distrital

Limite Político Administrativo

- Limite Internacional
- Limite Departamental
- Limite Provincial
- Limite Distrital

