CONDICIONES FAVORABLES PARA LA OCURRENCIA DE INCENDIOS SOBRE LA COBERTURA VEGETAL - CFOI

DEPARTAMENTO DE CAJAMARCA
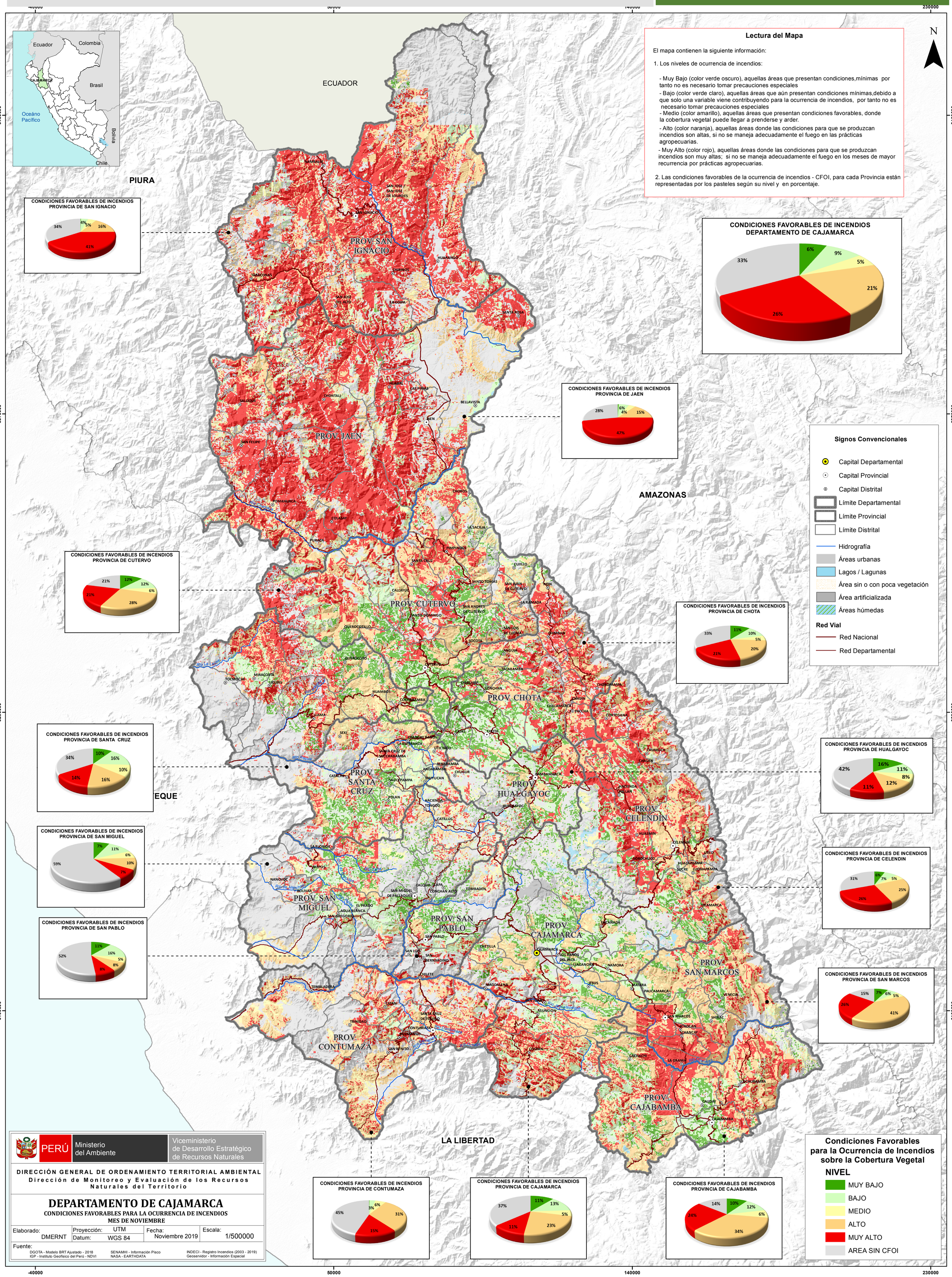
FECHA DE VIGENCIA: NOVIEMBRE 2019